

### Het onderzoek

In het kader van de maatregelen die de overheid de afgelopen weken heeft opgelegd is een grootschalig onderzoek uitgevoerd door het RIVM en de GGD'en. In deze factsheet worden de resultaten van de eerste meting van de regio Zuid-Limburg met u gedeeld.

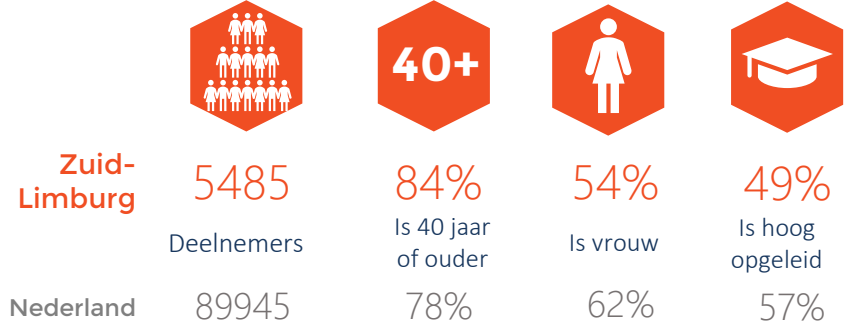

### Naleven van de maatregelen

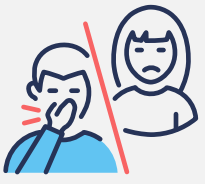

**90%** NL: 90%  
Bezoekt geen mensen met een kwetsbare gezondheid



**40%** NL: 42%  
Wast meer dan 10 keer per dag de handen

% dat aan geeft dat er nooit of zelden iemand binnen 1,5 meter afstand komt tijdens:

Het werk **34%**

Het boodschappen doen **33%**

Het halen van een frisse neus **79%**

### Kans om corona te krijgen of door te geven?

**94%** geeft aan het erg te vinden als zij iemand anders besmetten

% dat denkt dat het (zeer) onwaarschijnlijk is om zelf besmet te raken met corona



Zuid-Limburg

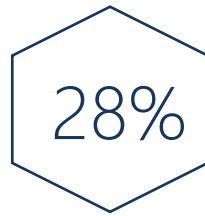

Nederland

% dat denkt dat het (zeer) waarschijnlijk is om iemand anders te besmetten wanneer hij/zij zelf besmet is



Zuid-Limburg

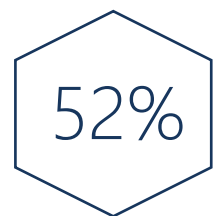

Nederland

### Wat vindt men van de maatregelen?

Men vindt het (heel) moeilijk:

Zo veel mogelijk thuis te blijven **24%** NL: 29%

Niet op bezoek te gaan bij 70-plussers **24%** NL: 28%

De maatregelen waarvan mensen verwachten dat ze het meest bijdragen zijn:

Niet meer handen schudden **92%**

Thuis blijven bij verkoudheid **91%**

Alleen noodzakelijk naar het buitenland **89%**



### Hoe is het vertrouwen in de Nederlandse aanpak?

**59%** NL: 61%  
Is (zeer) positief

**69%** NL: 68%  
Heeft (veel) vertrouwen

**51%** zegt dat Nederland het (veel) beter doet dan andere landen

### Hoe staat het met het welzijn en de leefstijl?

% dat aangeeft (veel) angstiger te zijn dan voor de crisis



Zuid-Limburg



Nederland

% dat aangeeft (veel) meer slaapproblemen te hebben dan voor de crisis



Zuid-Limburg

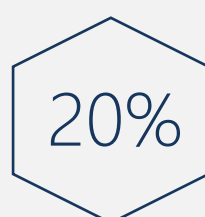

Nederland

% dat aangeeft (veel) eenzamer te zijn dan voor de crisis



Zuid-Limburg



Nederland



**50%** NL: 53%  
Is (veel) minder gaan bewegen



**23%** NL: 28%  
Is (veel) meer gaan roken



**14%** NL: 16%  
Is (veel) minder gezond gaan eten



**11%** NL: 15%  
Is (veel) meer gaan drinken