i-4-1 HEALTH

Interreg Vlaanderen-Nederland
Europees Fonds voor Regionale Ontwikkeling

Infecties en resistente bacteriën in Nederlandse en Belgische zorgcentra

1463 deelnemers verdeeld over 31 huizen

18

35% 65%

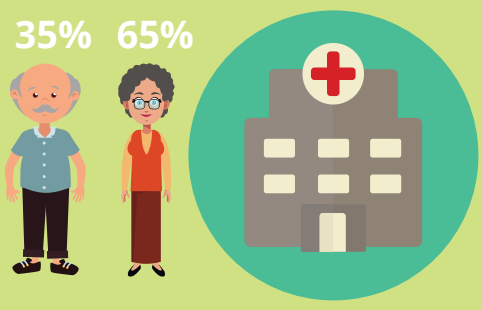

25% 75%

13

Verschil in type zorg tussen de twee landen

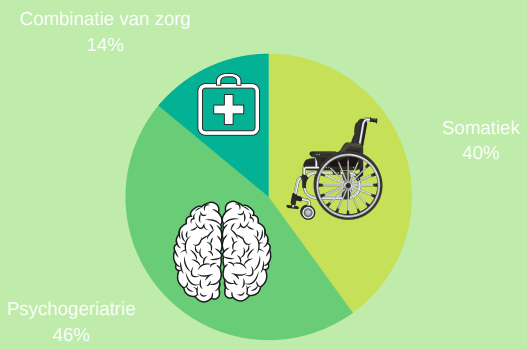

Somatiek is zorg voor blijvende lichamelijke aandoeningen. Psychogeriatrie is zorg voor aandoeningen die te maken hebben met mentale beperkingen op hogere leeftijd.

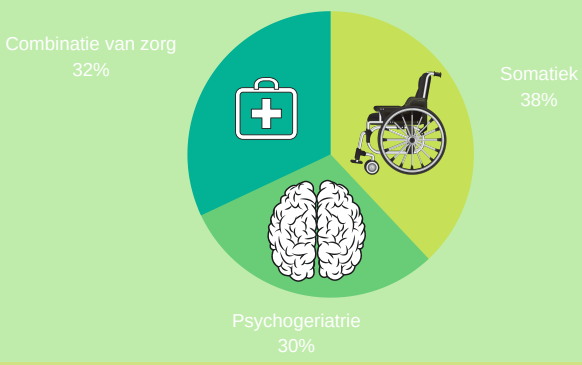

Kledingregelement

Voor infectiepreventie is het belangrijk dat zorgmedewerkers het kledingregelement naleven. Hierbij is onder andere gekeken of de handen en polsen vrij zijn van sieraden, kunstnagels en lange mouwen

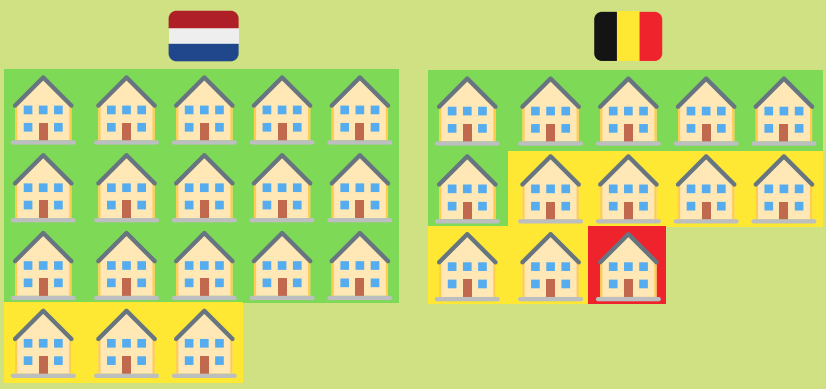

Ruimte voor verbetering: Weinig Gemiddeld Veel

Blaaskatheter- en antibioticagebruik

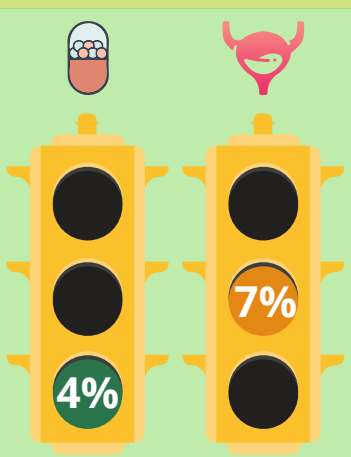

Het onjuist gebruik van antibiotica kan zorgen dat bacteriën resistent worden, wat betekent dat de antibiotica niet meer werken tegen deze bacteriën. Daarnaast brengt het gebruik van een blaaskatheter een verhoogde kans op infecties met zich mee. Onnodig gebruik van antibiotica en blaaskatheters moet daarom zoveel mogelijk worden voorkomen.

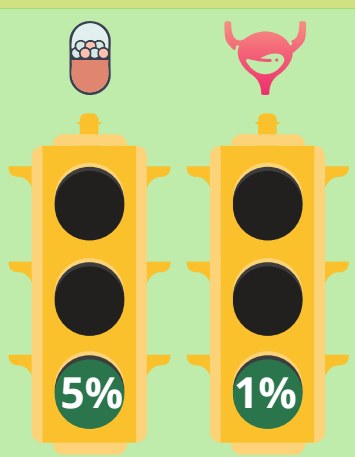

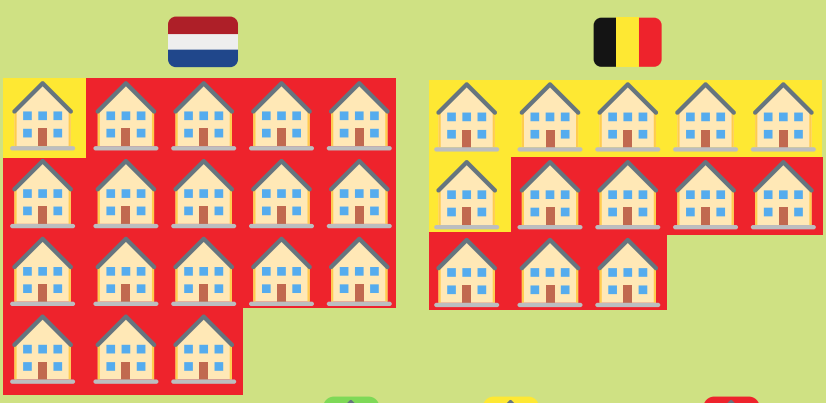

Ruimte voor verbetering: Weinig Gemiddeld Veel

Een schone omgeving?

Een vuile omgeving is een risico voor het krijgen van bacteriën, en voor verspreiding tussen bewoners. De vuilheid is gemeten door middel van ATP (Adenosinetrifosfaat). Hoe hoger de ATP, hoe vuiler een voorwerp is.

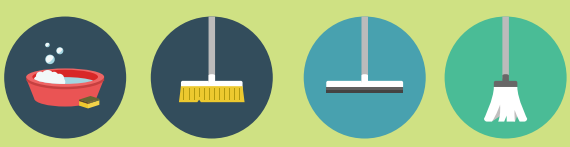

Dragerschap ESBL-E, VRE, CRE

ESBL-E	VRE	CRE
6%	0%	0%

Resistentie van bacteriën tegen antibiotica komt steeds vaker voor in Europa. Belangrijke groepen van bacteriën hierin zijn ESBL-E, VRE, en CRE. Om te zorgen dat antibiotica effectief blijven, moet de aanwezigheid van deze resistente bacteriën zo laag mogelijk blijven. Dragerschap betekent echter niet dat u ziek bent of gaat worden.

ESBL-E	VRE	CRE
16%	0,3%	0%